



PHILINTER ACADEMY

WEB BROCHURE

AUGUST 2023 EDITION



CHINESE
VERSION

We go beyond English!

目录

I. 学校资讯	01 - 04
II. Philinter特色	05 - 06
III. 设施和服务	07 - 08
IV. 学习	09 - 36
V. 活动	37 - 40

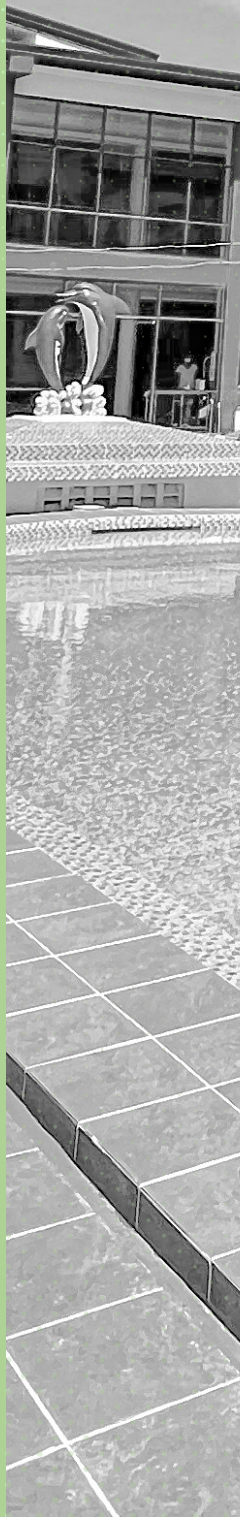

校长的信



Welcome to Philinter Academy!
At Philinter, we believe that English is more than just a language - it's a gateway to new opportunities, friendships, and experiences. That's why we're dedicated to providing high-quality language education that equips our students with the skills and confidence they need to succeed in a globalized world.

Our experienced teachers are passionate in helping students improve their language skills and achieve their personal goals. Whether you're a beginner or an advanced learner, our curriculum is designed to meet your individual needs and ensure that you make rapid progress.

We believe that learning should be engaging and fun, which is why we use a variety of teaching methods and materials to keep our classes dynamic and interesting. From interactive exercises to group discussions, our lessons are designed to be both effective and enjoyable.

We're confident that Philinter Academy will help you achieve your language goals and take your communication skills to the next level.

*Choi In,
CEO, Philinter Academy*



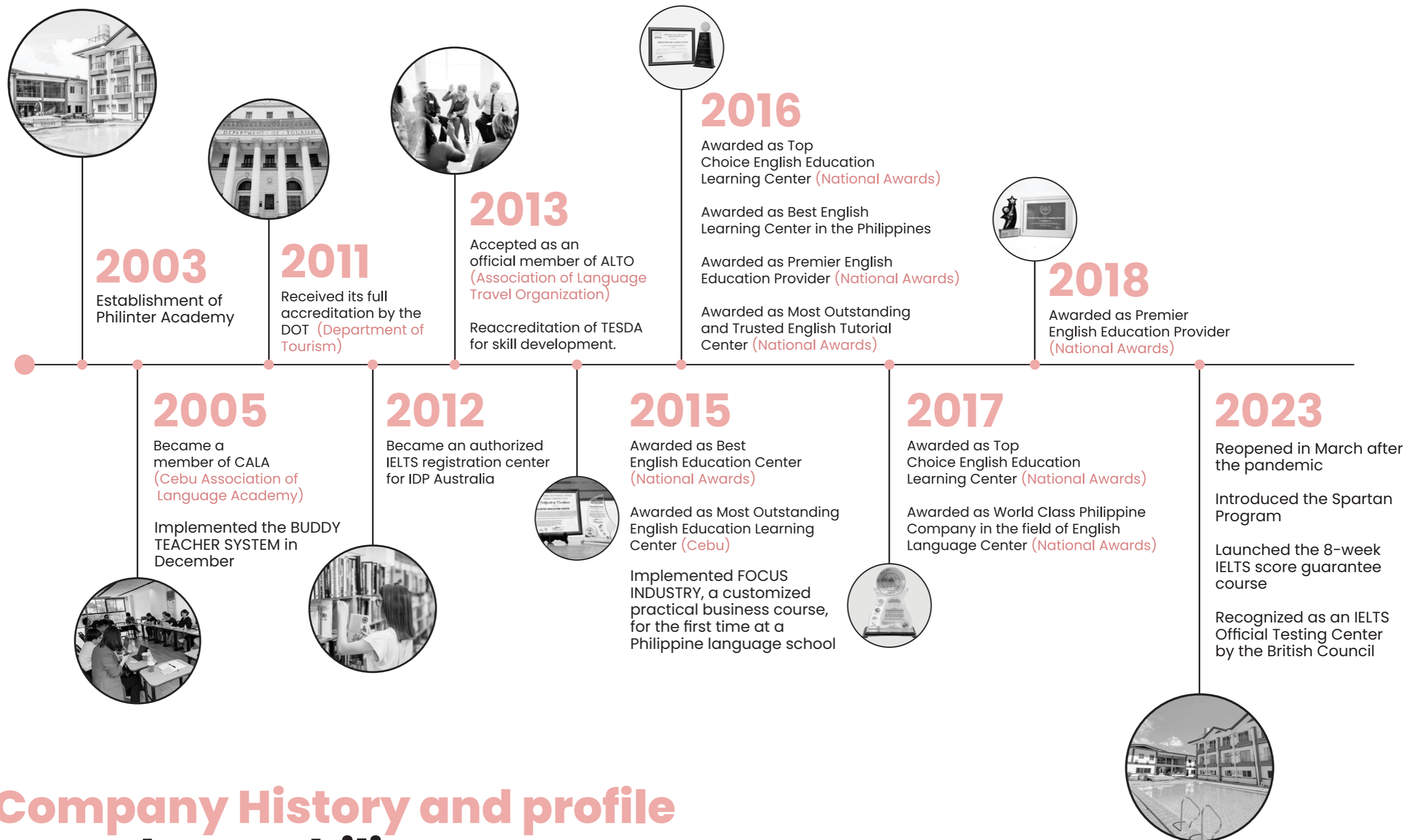

Company History and profile

Get to know Philinter

使命和愿景

愿景

首屈一指的教育服务提供者,在菲律宾和其他国家以英语闻名。

使命

激励和培养未来的英语教育领导者和专业人员。

核心价值 and 原则

We strive to match the right **Philosophy** of love.

We strive to help warm **Hearts** to build a better future.

We carry out our works and duties with **Interaction.**

We offer high quality **Learning.**

We continuously improve through **Innovation.**

We **Nurture** talents for new opportunities.

We continuously improve through **Teamwork.**

We strive for **Excellence** in our services.

We take utmost **Responsibility** in ensuring high quality programs.

PHILINTER 特色

是什么让Philinter与众不同?

🚩 先锋学校

虽然不广为人知,但Philinter其实是宿务最古老的半斯巴达学校,于2003年向第一批学生开放。

2005年,Philinter推出了两个系统,彻底改变了英语语言学校产业。

专业教师制度

Philinter是菲律宾宿务地区的先驱学校,实行一套独家聘请系统,仅聘用持有大学学位的教师。

Buddy教师制度

现在几乎所有的学校都有类似的制度,即把教师作为学术朋友分配给学生。这一制度起源于20年前的PHILINTER。

📊 名额制度

国籍比例控制确保了在Philinter有不同国籍的学生,同时也有助于促进学生群体的多样性和包容性,创造出一个自然的英语环境。这个环境能够让所有学生受益于接触多种观点和经验。透过与来自不同背景的学生互动,学生可以学习有效沟通、建立关系并与他人合作。

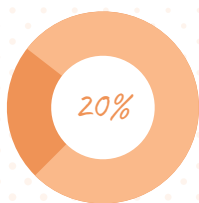

Vietnamese

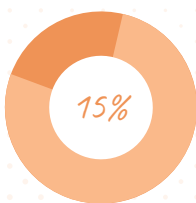

Taiwanese

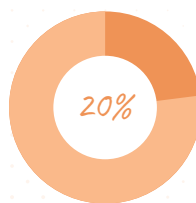

Japanese

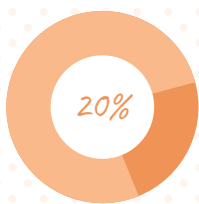

Korean

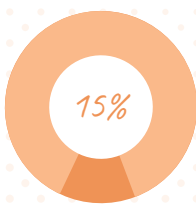

Chinese

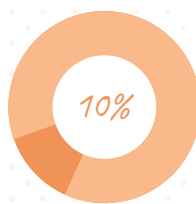

Others

专注于学术

以预览为导向的课程体系

预习导向课程系统旨在使学生们了解正在学习的教材的内容结构,并透过预习来促进及保持学习目的、动机,和参与感

优点

- 学生们在课堂上准备得更充分
- 学生们变得更加投入和积极

这个系统鼓励教师和学生之间进行更多的对话,提高学生的沟通能力和他们的发音。

以结果为导向的心态

在Philinter,我们非常重视提高学生的学术目标,因为我们致力于提供全面的学术支持,帮助他们发展技能并达到预期的效果。

这包括但不限于以下方面:

- **咨询** (提供并引导学生走上正确的学术道路)。如果学生有任何学术问题需要立即关注和采取行动,他们可以向学术协调员或具体课程或科目的负责人寻求帮助。
- **强制性晚自习老师指导自学方法**-为学生提供完成课后作业的学习环境。
- **周/月考** (这些考试旨在帮助学生深入了解自己的优势和劣势,使他们能够确定需要改进的地方。此外,我们的教师利用这些考试来监测学生的进步,并确定可能需要额外支持的领域。为了确保准确性,这些考试是根据每个学生的能力水平量身定做的,可以对他们的语言能力进行客观评估)。

Philinter还采用了**欧洲语言共同参考框架(CEFR)**的分级制度,这是一个国际公认的语言能力评估标准,对学生的水平进行客观评估。

优越的地理位置

安全性

宿务相较于西方国家,犯罪率较低。

交通方便

学校距离水上运动设施仅有一小时以内的距离,为学生提供了更多便利。

临近宿务国际机场

学校距离宿务马克坦国际机场仅有十分钟的车程,学生可在旅途中节省更多时间,无须在抵达后转车长途奔波。此特点也使亲友来访时更加方便。

设施和服务



New Philinter Academy View

我们的教学楼和宿舍经历了一个全面和变革性的改造过程，形成了一个更新和现代化的环境，一定会有助于提高你的学术和个人经验。

新的设施为所有学生提供了安全、舒适和温馨的环境。

我们相信，我们新的设施将为你提供一个特殊的学习体验，我们欢迎你来到我们的校园。



1:1教室



小团体课教室



大团体课教室



自习室



IELTS 模拟考场 IDP



教师培训室



大厅



视听教室



餐厅



住宿

包括的家具和电器：

- 基本的桌子和椅子
- 床
- 橱柜
- 冰箱
- 热水器
- 微波炉
- 微波炉
- 仅在AZON提供

房间由工作人员每周打扫两次。



单人间 (AZON)



双人间 (AZON)



室内陈设 (Azon)



校内宿舍大厅

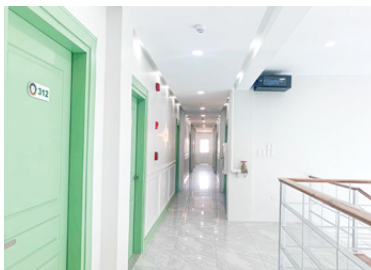

校内宿舍走廊



校内游泳池

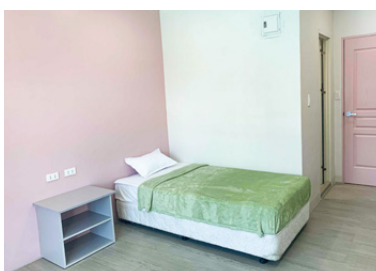

单人间(内部)

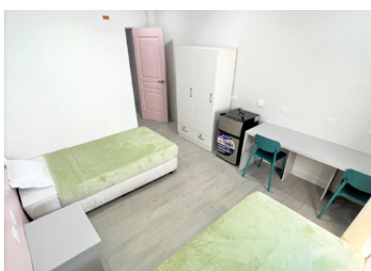

双人间(内部)

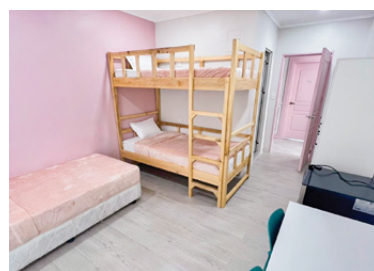

三人间(内部)

洗衣服务-一周两次洗衣服务，需在指定时间段送洗和取件。服务包含水洗、烘干和叠衣服。

房间打扫-宿舍房间每周打扫两次。床单被套每两周更换一次。

货币兑换-于新生开学日，学生可在校内办公室的会计柜台以美元兑换菲律宾比索。

接机-本校为新生提供接机服务。

学业 语言等级系统

PHILINTER LEVEL		EQUIVALENT SCORE				
		IELTS	TOEIC	TOEFL	CAMBRIDGE	CEFR
601	Proficient	8.5-9.0	955-990	111-120	Proficiency (CPE)	C2
501+	Upper Advanced	7.5-8.0	930-950	106-110	Advanced (CAE)	C1
501	Advanced	7.0	905-925	100-105	Advanced (CAE)	C1
401+	Pre-Advanced	6.5	865-900	90-99	First (FCE)	B2
401	Upper Intermediate	5.5-6.0	790-860	82-89	First (FCE)	B2
301+	Intermediate	4.5-5.0	670-785	70-81	Preliminary (PET)	B1
301	Pre-Intermediate	3.5-4.0	530-665	56-69		A2-B1
201+	Upper Elementary	3.0	400-525	43-55	Key (KET)	A2
201	Elementary	2.0-2.5	250-395	30-42		A1-A2
101+	Upper Beginner	1.5	160-240	19-29		A1
101	Beginner	1.0	0-155	0-18		

The Philinter Level chart is a comprehensive guide that displays the various language proficiency levels used by Philinter Academy and their corresponding international language exams, including IELTS, TOEIC, TOEFL, & Cambridge Exam, as well as the CEFR equivalent.



To align Philinter's levels with the Common European Framework of Reference for Languages (CEFR), we use a standardized placement test that assesses the student's proficiency in five language skills: Reading and Vocabulary, Grammar, Writing, Listening, and Speaking.

课程概述

COURSE	AGE	COURSE DURATION (IN WEEKS)	CLASS DISTRIBUTION					ENTRY LEVEL REQUIREMENT			
			1:1	SGC (1:6-8)	BGC (1:10-15)	EVENING PROGRAM	TOTAL	PHILINTER LEVEL		IELTS	TOEIC
Intensive ESL SPARTA	16+	1-24	5	2	0	2 (REVIEW)	9	No Entry Level Requirement			
General ESL	16+	1-24	4	2	2	-	8	No Entry Level Requirement			
Intensive Power Speaking	16+	1-12	5	3	0	-	8	Elementary	201	2.0 ABOVE	250 ABOVE
IELTS Intensive SPARTA	16+	1-16	4	4	N/A	2 (IELTS Mission)	10	Upper Elementary	201+	3.0 ABOVE	400 ABOVE
IELTS Guarantee SPARTA											
5.5	16+	8 OR 12	4	4	N/A	2 (IELTS Mission)	10	Pre-Intermediate	301 ABOVE	4.0	
6.5							10	Upper Intermediate	401 ABOVE	5.5	
7.0							10	Official IELTS Score		6.5	
TOEIC Regular	16+	1-16	4	2	2	-	8	Elementary	201 ABOVE	2.0 ABOVE	250 ABOVE
TOEIC Guarantee SPARTA											
700 UP	16+	12	4	2	2	2 (TOEIC Mission)	10	Upper Elementary	201+		345 ABOVE
800 UP							10	Intermediate	301+		490 ABOVE
900 UP							10	Upper Intermediate	401		700 ABOVE
Focus Industry	16+	1-12	4	2	2	-	8	Pre-Intermediate	301	3.5 ABOVE	530 ABOVE
Basic Business	16+	1-12	4	2	2	-	8	Upper Elementary	201+	3.0	400-525
Advanced Business	16+	1-12	4	2	2	-	8	Intermediate	301+	4.5 ABOVE	670 ABOVE
CAMBRIDGE											
PET	16+	4-24	4	2	2	-	8	Pre-Intermediate	301	3.5-4.0	530-665
FCE								Intermediate	301+	4.5-5.0	670-785
CAE								Upper Intermediate	401	5.5 ABOVE	790 ABOVE
TOEFL											
85 UP	16+	4-24	5	1	1	-	7	Pre-Intermediate	301	56-69	530-665
100 UP								Intermediate	301+	70-81	670-785
110 UP								Upper Intermediate	401	82 ABOVE	790 ABOVE
PRIMARY ENGLISH	7-11	1-12	5	N/A	N/A	2 Review	7	NO ENTRY LEVEL REQUIREMENT			
JUNIOR ESL	12-15	1-12	5	2	N/A	2 Review	9	NO ENTRY LEVEL REQUIREMENT			
JUNIOR IELTS SPARTA	13-15	1-12	5	2	N/A	2 (IELTS MISSION)	9	Upper Elementary	201+	3.0 ABOVE	400 ABOVE
GUARDIAN	-	1-12	3	1	N/A	-	4	NO ENTRY LEVEL REQUIREMENT			

课程规划图

学生可依照需求选择课程规划。例如,在完成一般英文(ESL)后,可以依自己的需求在IPS或商务课程之间进行选择。如有参加雅思考试的规划,也可选择雅思课程。

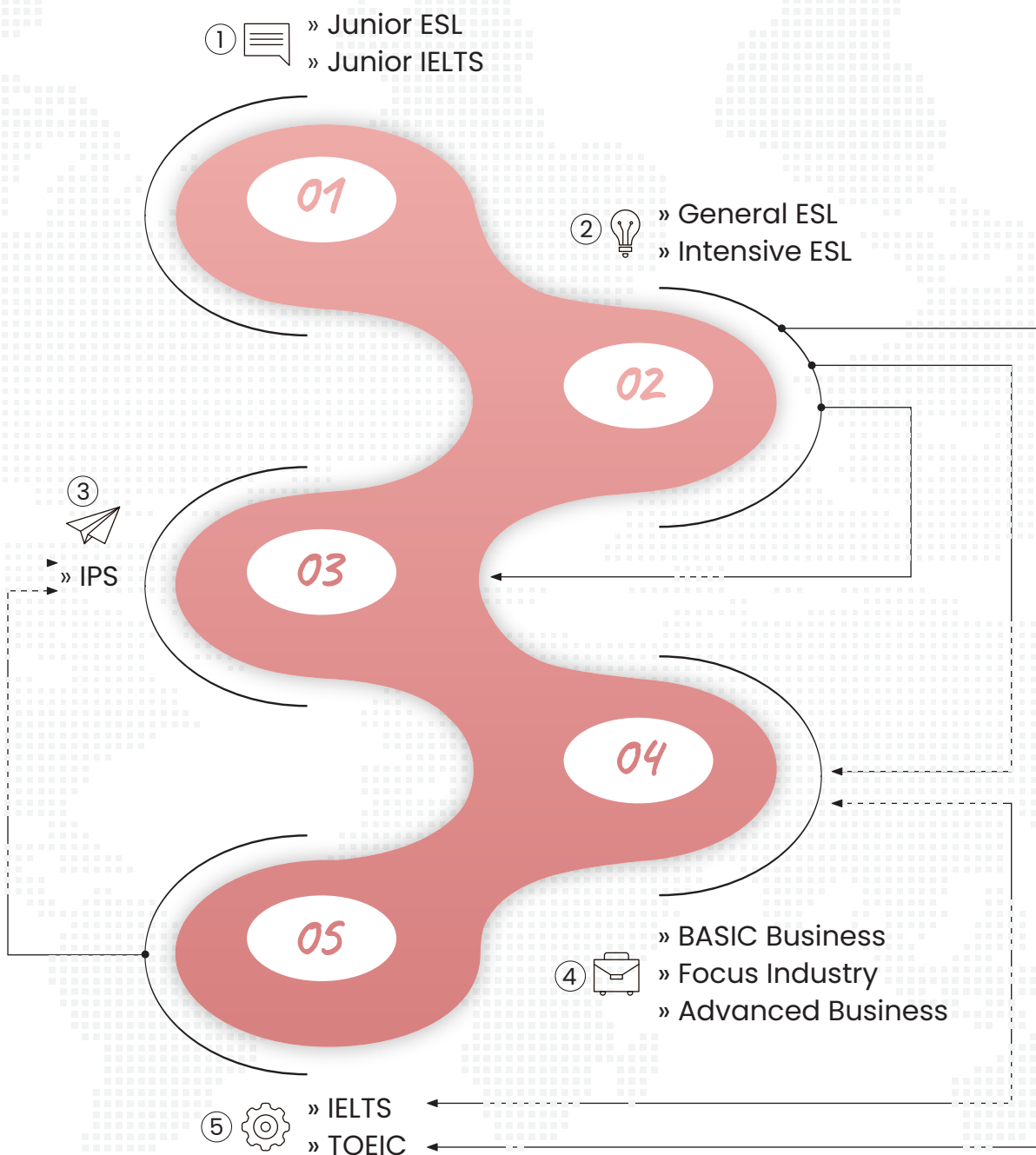

课程表

07:30 – 08:10 AM
BREAKFAST

08:00 – 08:45 AM
1ST CLASS

08:50 – 09:35 AM
2ND CLASS

09:40 – 10:25 AM
3RD CLASS

10:30 – 11:15 AM
4TH CLASS

11:20 – 12:00 PM
5TH CLASS

11:40 – 12:40 PM
LUNCH

13:00 – 13:45 M
6TH CLASS

13:50 – 14:35 PM
7TH CLASS

14:40 – 15:25 PM
8TH CLASS

15:30 – 16:15 PM
9TH CLASS

16:20 – 17:00 PM
10TH CLASS

17:10 – 18:10 PM
DINNER

18:10 – 19:00 PM

19:00 – 20:00 PM
*SELF STUDY

20:00 – 21:00 PM
*SELF STUDY

课程信息

种类:

- » ESL & SPEAKING
- » IELTS Course
- » TOEIC Course
- » Business Course
- » Junior & Family
- » Cambridge
- » TOEFL

More info on the following pages.



ESL and Speaking Information

Intensive ESL SPARTA

本课程旨在为学生提供一个全面和密集的英语语言各方面的学习, 特别强调提高口语制作能力。我们的课程经过优化, 使学生能够在短期内取得快速进步。

我们的教学方法是严格和具有挑战性的, 旨在推动学生充分发挥其潜力。我们在充分咨询的基础上, 为每个学生量身定做课程分配, 以满足他们的个人需求。

通过报名参加该课程, 学生可望迅速而自信地发展他们的英语语言能力, 并获得在一系列现实世界背景下有效沟通所需的技能。

课程周期: 1 – 24 周

课程结构

Class Type	No. of Classes	Subject / Content
1 on 1	5	Nice Talking with You, Collins English for Life, Grammar in Use, Real Reading, Impact Issues, Ready to Write, Listening Power, Express Yourself.
Small Group Class	2	Daily News in Levels, Culture & Entertainment, Compelling Conversations, Sentence Structure, Active Listening, Media Writing.
Review (Mandatory)	2	Homework and preparation are conducted under the supervision of a teacher. It is held for 2 hours after school from 7pm-9pm, and attendance is compulsory from Monday to Thursday.
Total	9	

入学要求

16岁以上。

入学日期

每周日 (请提前咨询星期六的入校问题)

课程特色

- 学生们在每日课程结束后, 每天都会有任务, 平 日 里 (周一至周四) 必须待在学校里, 不断挑战自己的极限, 实现对英语语言的掌握。
- 提供更多1对1的课程, 在短时间内提高学生的第二语言能力, 并迅速发现他们的进步, 从而提高他们学习英语的积极性。
- 提供严格的监督和教师咨询, 以持续评估学生的课堂表现, 并立即给予反馈。

General ESL

根据学生的需要、目的和学习英语的需求而设计的课程。每堂课都帮助学生发展必要的语言技能,包括听、说、读、写,并辅以提高个人的语法、词汇和发音。尽管该课程几乎涵盖了英语的所有领域,但更多的是强调口语领域。

整个课程的设计是为了培养未来的独立英语学习者。

课程周期: 1 – 24周

Curriculum Structure

Class Type	No. of Classes	Subject / Content
1 on 1	4	Nice Talking with You, Collins English for Life, Grammar in Use, Active skills for Reading, Interactions, Ready to Write, Effective Academic Writing, Express Yourself.
Small Group Class	2	Contemporary Topics, Speak Out, Now Hear This, Listening and Speaking Intermediate, Reading Comprehension, Creative Writing.
Big Group Class (Optional)	2	Pattern English, Supplemental Vocabulary, Fundamental Vocabulary, Listening and Dictation, Premium English, News and Trends, Advanced Listening, Advanced Speaking, IPA Transcription.
Total	8	

入学要求

16岁以上

入学日期

每周日 (请提前咨询星期六的入校问题)

课程特色

- 1:1课程和小团体课相结合,以实现最大程度的进步。
- 课程内容和目标经过精心规划和准备,以保证学生可以最大程度的超越自我。
- 在学生开始上课之前,就已经明确了目标。如果这些目标在他们学习结束前实现了,就会给出新的目标。

IPS – Intensive Power Speaking

Intensive Power Speaking是一个具体而有效的课程,通过平衡发展流利性和准确性来提高学生的口语水平。该课程提供强化课程,使学生能够练习和掌握不同情况下的交流方式。

课程周期: 1 – 12 周

课程结构

Class Type	No. of Classes	Subject / Content
1 on 1	5	Read and Talk (Vocabulary, Speak Right (Grammar), Listen and Chat (Listening), Spoken English, Express Yourself, Interactions, Nice Talking with You, Collins English for Life B2.
Small Group Class	3	Power Multimedia, AAT (Advanced Accent Training), BAT (Basic Accent Training), Daily News in Levels, Contemporary Topics, Culture and Entertainment, Let' s Talk, and Speak Out.
Big Group Class (Optional)	N/A	Pattern English, Supplemental Vocabulary, Fundamental Vocabulary, Premium English, News and Trends, Advanced Listening, Advanced Speaking, IPA Transcription, Listening and Dictation
Total	8	

入学要求

年龄	Philinter Level (Code)	IELTS	TOEIC
16+	Elementary – 201	2.0 above	250 above

入学日期

每周日 (请提前咨询星期六的入校问题)

课程特色

- 这是一门以对话为重心的课程,所有课程都专注在两个主要的口语输出能力:口语表达和口语互动。
- 每周进行口语测试,并对学生的表现进行反馈。
- 学生将训练优化口语流畅度的方式和技巧。

ESL and Speaking Pictures

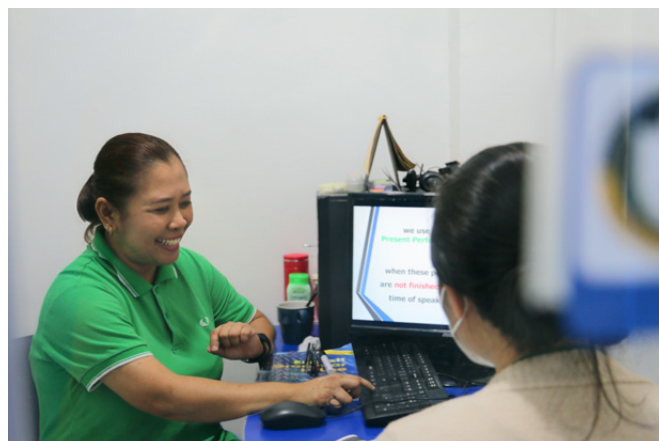
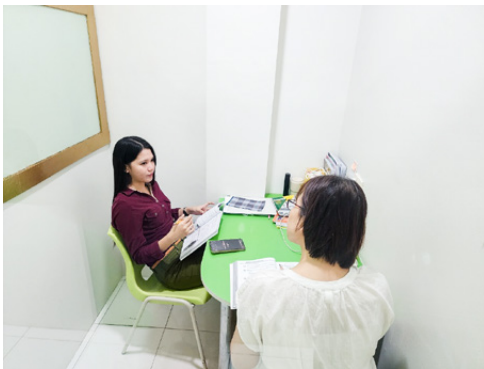

IELTS Information

IELTS Intensive SPARTA

Philinter的雅思课程提供了一种全面的语言学习方法,使学生在实现其学术和职业目标的同时,还能提高他们的整体英语水平。

我们的课程同样重视实用的应试策略和基本的英语语言技能的发展,确保学生做好充分准备,自信地应对考试。通过对这两方面的关注,我们帮助学生取得理想的雅思成绩,并提高他们在现实世界中有效沟通的能力。

课程周期: 1-16 周

课程结构

Class Type	No. of Classes	Subject / Content
1 on 1	4	IELTS Writing Task 1, IELTS Writing Task 2, IELTS Speaking, IELTS Reading.
Small Group Class	4	(1) Fixed: IELTS Listening (3) Student can choose: IELTS Vocabulary, IELTS Grammar, Pronunciation, IELTS Speaking.
IELTS Mission	2	2 hours from 7pm-9pm. Time for a specific topic or mission, consisting of class/self-study/discussion, etc. It is held for 2 hours after school, and attendance is compulsory from Monday to Thursday.
Total	10	

入学要求

Age	Philinter Level (Code)	IELTS	TOEIC
16+	Upper Elementary – 201+	3.0 above	400 above

- 所有想报名参加IELTS课程的学生都需要进行面试。这将评估学生在雅思考试各方面的能力水平,并由经验丰富的教师主持。面试通过后才能报名参加雅思课程,面试后将立即发放成绩单,显示“通过”、“不合格”或“有条件通过”。
- 想报考雅思官方考试的学生,在注册之前须先向本校联系确认官方考试日期、是否参加电脑测试或纸本测试、考试类别等信息。

入学日期

每周日(周六入学请提前咨询)。

课程特色

- 目标: 在8周内将雅思总分段分数提高1.0至2.0。
- 材料: 使用最新的课堂和模拟考试材料。
- 考试技巧: 根据高分段考生使用的策略, 传授经过验证和测试的技巧。
- 进度监测: 使用一个特定的框架对学生的进展进行严格和持续的监测。
- 反馈: 定期向学生提供反馈, 以帮助他们改进。

IELTS Score Guarantee SPARTA

Philinter 的雅思课程提供全面的语言学习方法, 使学生在实现其学术和职业目标的同时, 还能提高他们的整体英语水平。

我们的课程同样重视实用的应试策略和基本的英语语言技能的发展, 确保学生做好充分准备, 自信地应对考试。通过对这两方面的关注, 我们帮助学生取得理想的雅思成绩, 并提高他们在现实世界中有效沟通的能力。

课程周期: 8,12 周

课程结构

Class Type	No. of Classes	Subject / Content
1 on 1	4	IELTS Writing Task 1, IELTS Writing Task 2, IELTS Speaking, IELTS Reading.
Small Group Class	4	(1) Fixed: IELTS Listening (3) Student can choose: IELTS Vocabulary, IELTS Grammar, Pronunciation, IELTS Speaking.
IELTS Mission	2	2 hours from 7pm-9pm. Time for a specific topic or mission, consisting of class/self-study/discussion, etc. It is held for 2 hours after school, and attendance is compulsory from Monday to Thursday.
Total	10	

入学要求

保证分数	Age	入学必要条件	
		Philinter Level	IELTS
5.5	16+	Pre-Intermediate – 301 above	4.0
6.5	16+	Upper Intermediate – 401 above	5.5
7.0	16+	OFFICIAL IELTS SCORE	6.5

- 所有想报名参加IELTS课程的学生都需要进行面试。这将评估学生在雅思考试各方面的能力水平,并由经验丰富的教师主持。面试通过后才能报名参加雅思课程,面试后将立即发放成绩单,显示“通过”、“不合格”或“有条件通过”。
- 想报考雅思官方考试的学生,在注册之前须先向本校联系确认官方考试日期、是否参加电脑测试或纸本测试、考试类别等信息。

入学日期

- 指定入学日期。报名前请咨询。

课程特色

- 我们训练有素的教师提供1对1的课程,教授高级水平的主要技能。
- 每周六上午进行模拟测试,以评估学生的进展。
- 学生在参加实际考试之前,要进行为期一周的密集准备,包括每天进行一次模拟考试,为期五天。
- 正式的雅思考试是在第8周或第10周进行,这取决于学生选择的课程。学校只承担一次考试的全部费用。欲了解更多信息,请参考下面概述的雅思担保条例和福利。

雅思成绩保证规则和未达标政策

课程	IELTS官方考试	考完后	未达标政策
8 weeks Guarantee	课程第八周进行官方考试	返回母国	如未达保证目标成绩,学生可在毕业后一年内重新回到本校注册任一课程四周,此四周课程的学费免费,仅需负担住宿费 and 当地费用
12 weeks Guarantee	课程第十或第十一周进行官方考试	在校继续上课并等待官方公告考试成绩	如未达保证目标成绩,学生可在本校延长四至八週课程。延长的课程学费免费,仅须负担住宿费和当地费用。

- 本校支付一次一般雅思考试(学术类)的报考费用,如需再次参加考试,费用将由学生负担。
- 课程和未达标政策的课程皆不可转让他人。

出勤率和缺席

- 学生在所有课程(包括雅思任务)上的出勤率和准点率必须达到96%。迟到5分钟视为缺席。3次缺席被认为是1次旷课。
- 雅思模拟考试要求100%的出勤率。
- 如果学生患有严重疾病或任何其他正当理由导致缺席,学生需要提交有效的证明,但学校有权确定其有效性。
- 若无有效证明以兹说明缺席雅思模考的学生,不能再参加模拟考试,并且成绩会以零分计算

课程规定

- 学生必须诚实地完成家庭作业或老师的要求。
- 模拟测试结果不得连续下降3次。

分数保证终止

- 如果由于上述违规行为(96%的出勤率或迟到率、100%的模拟考试出勤率、第二次违反学校/宿舍规则)而取消了成绩保证课程,则福利将被取消,课程将改为雅思强化课程。

IELTS Pictures



TOEIC Information

TOEIC REGULAR

这是一门专门为想制定考试策略并提高TOEIC (公共考试项目) 成绩的个人开设的课程。本课程中使用的材料都是不断更新的。

课程周期: 1-16周

课程结构

Class Type	No. of Classes	Subject / Content
1 on 1	4	TOEIC Listening 1, TOEIC Listening 2, TOEIC Reading 1, TOEIC Reading 2 <i>Can change one (1) 1on1 class to any 1on1 class in the Business Course (except Customized Class in Focus Industry).</i>
Small Group Class	2	TOEIC Integrated 1 (Reading and Listening) TOEIC Integrated 2 (Mock Test and Review) <i>Can change up to two (2) SGC to any two (2) SGC in the Business Course (except Business Presentation Class)</i>
Big Group Class (Optional)	2	Pattern English, Supplemental Vocabulary, Intermediate Vocabulary, Premium English, News and Trends, Advanced Listening, Advanced Grammar, Listening and Dictation
Total	8	

入学要求

Age	Philinter Level (Code)	TOEIC	IELTS
16+	Elementary - 201 above	250 above	2.0 above

课程特点

- 通过小组课提高托业成绩和英语沟通能力。
- 每周模拟测试。
- 该课程旨在使TOEIC考试成绩每4周提高150分或更多。
- 参加TOEIC常规课程的学生可以选择将TOEIC课程改为商务课程, 最多3小时。

TOEIC Score Guarantee SPARTA

该课程旨在让学生更加熟悉托业考试,并教授他们阅读和听力考试的具体应试策略。课程旨在为学生提供足够的练习时间和教师的正确指导。保证学生在12周的时间内达到他们的目标分数。

Course Duration: 12 weeks

Curriculum Structure

Class Type		Subject / Content
1 on 1	4	TOEIC Listening 1, TOEIC Listening 2, TOEIC Reading 1, TOEIC Reading 2
Small Group Class	2	TOEIC Integrated 1 (Reading and Listening) TOEIC Integrated 2 (Mock Test and Review) Advanced Vocabulary, Advanced Grammar
Big Group Class (Optional)	2	Pattern English, Supplemental Vocabulary, Intermediate Vocabulary, Premium English, News and Trends, Advanced Listening, Advanced Grammar, Listening and Dictation
TOEIC Mission	2	Homework and preparation are conducted under the supervision of a teacher. It is held for 2 hours after school from 7pm-9pm, and attendance is compulsory from Monday to Thursday
Total	10	

入学要求

Score Guarantee	Age	ENTRY LEVEL REQUIREMENT	
		Philinter Level	TOEIC
700 UP	16+	Upper Elementary - 201+	345 above
800 UP	16+	Intermediate-301+	490 above
900 UP	16+	Upper Intermediate- 401	700 above

入学日期

- 只能在指定日期入学。报名前需进行咨询。

程特色

- TOEIC成绩提高300分或以上。
- 每周六上午进行模拟测试。
- 学生在正式考试前要经过一周的强化训练(每天进行5天的模拟测试)。
- 考试费用由学校承担(听力和阅读)。
- 更多信息,请参考下面的TOEIC担保条例和福利

成绩保证规则和未达标政策

课程	TOEIC官方考试	考完试后	未达标政策
12 weeks Guarantee	考试在第六周或第十周进行	在官方公布TOEIC成绩之前，参加自己选择的课程。	如果没有达到保证的TOEIC分数，后续的学费将被免除，并且可以以4周为单位延长，最多不超过8周。但是，宿舍费/当地费用必须由学生自己支付。

- 学校支付前两次TOEIC官方考试的费用。学生在入学后的第6和第10周参加TOEIC官方考试。
- (可选) 如果学生没有达到目标分数，学生可以在第14和18周再参加一次考试。学生支付这两次托业考试的费用。
- 课程和未达标政策的课程皆不可转让他人。

出勤和迟到

- 学生必须在所有课程(包括TOEIC任务)的总出勤率和守时率达到96%。迟到5分钟已被视为缺席。迟到3次被视为缺席1次。
- **模拟考试的出席率必须达到100%。**
- 如果是重病和其他任何有效的原因导致学生缺席，学生需要提交有效证明，但学校有权决定其有效性。
- 没有有效证明的学生在任何一次强制性周六模拟考试中缺席，就不能再参加上述考试，并将得到零分。

课程规定

- 学生必须诚实地完成家庭作业或老师的要求。
- 模拟考试成绩不能连续下降3次。

学校规则

- 不可违反校规和宿舍规范两次(含)以上

分数保证的终止

- 如果因上述违规行为(出勤率96%或迟到、模拟考试出勤率100%、第二次违反学校/宿舍规定)而取消分数保证课程，将取消该课程的优惠，并将该课程改为托业考试常规课程，不退费。

TOEIC Pictures



Business Information

Focus Industry

一个专门的课程,主要是为了满足学生的英语需求,参与或对特定行业感兴趣(例如,IT、酒店、医疗、营销、会计和金融)。学生可以自由地定制他们的1对1课程,以适应他们的特殊需要。

课程周期: 1 – 12 周

课程结构

Class Type	No. of Classes	Subject / Content
1 on 1	4	<p>2 Customized Class: Can choose what you want to learn on specific field (ex. IT, Hospitality, Medical, Marketing and Finance, etc.)</p> <p>2 Elective Class: Resume and Interview, Telecommunication, Advanced Speech Class, Meetings and Negotiations, Writing Email and Correspondence</p> <p>Can change one (1) 1on1 class to any 1on1 class in the TOEIC Course</p>
Small Group Class	2	<p>News and Tribune, Business Talk, Research and Reporting, Culture and Entertainment, Compelling Conversations.</p> <p><i>Can change up to two (2) SGCs to any two (2) SGCs in the TOEIC Course</i></p>
Big Group Class (Optional)	2	<p>Pattern English, Supplemental Vocabulary, Fundamental Vocabulary, Listening and Dictation, Premium English, News and Trends, Advanced Listening, Advanced Speaking, IPA Transcription.</p>
Total	8	

入学资格和推荐

Age	Philinter Level (Code)	IELTS	TOEIC
16+	Pre-Intermediate – 301	3.5 above	530 above

适用于想学习某一行业所使用的特定英语的学生,无论是为了将来的就业还是为了提高个人素质。

入学日期

每周日（周六入场请提前咨询）。

课程特色

- 将商业和ESL课程结合起来，使学习更加全面。
- 自由和灵活地选择他们想学习的行业。（例如：信息技术、会计和金融、酒店管理、市场营销、医疗）
- 参加重点行业课程的学生可以选择将最多3个小时的商业课程改为托业课程中的课程。

Basic Business

商务英语基础课程是一门全面而专业的语言课程，旨在使学生具备在工作场所和正式场合有效沟通的必要技能。通过本课程，学生将获得坚实的商务英语基础，包括词汇和沟通技能，使他们能够轻松应对复杂的商务情况。

课程周期:1-12周

课程结构

Class Type	No. of Classes	Subject / Content
1 on 1	4	Business Vocabulary (General Business), Business Writing (Email and Resume), Business Listening (with Pronunciation Focus), Business Speaking (Basic Job Interview, Basic Telephoning, Effective Socializing) <i>Can change one (1) 1on1 class to any 1on1 class in the TOEIC Course</i>
Small Group Class	2	Business Talk, Business Presentation (in the class Presentation), Business Speech (Accent Reduction), Compelling Conversation, Advanced Listening <i>Can change up to two (2) SGCs to any two (2) SGCs in the TOEIC Course</i>
Big Group Class (Optional)	2	Pattern English, Supplemental Vocabulary, Fundamental Vocabulary, Listening & Dictation, Premium English, News and Trends, Advanced Listening, Advanced Speaking, IPA Transcription.
Total	8	

入学资格和推荐

Age	Philinter Level (Code)	IELTS	TOEIC
16+	Upper Elementary - 201+	3.0	400-525

入学日期

每周日（周六入场请提前咨询）

入学日期

每周日 (周六入场请提前咨询)

课程特点

- 所有科目、课程和教科书都以单元为单位进行压缩, 提供现有和新的课程, 以产生尽可能快的结果。
- 场景、课程和任务的设置是为了让学生沉浸在现实的环境中, 这在工作环境中很常见。
- 参加商科课程的学生可以选择将商科课程改为托业课程, 最多3小时。

Advance Business

本课程旨在帮助学生进一步提高英语语言技能, 特别关注他们在商业环境中的使用。通过一系列互动课程, 学生将获得在各种专业环境中自信交流所需的语言技能。

除了发展他们的语言技能, 学生还将了解在英语世界做生意的文化和职业规范。这将使他们能够与来自不同背景的同事和客户建立牢固的关系。

在课程结束时, 学生将能够自信地创建和发表演讲, 进行有效的会议, 谈判交易, 并轻松制作与业务相关的文件, 使他们能够在各种专业环境中取得成功。

课程周期: 1-12周

课程结构

Class Type	No. of Classes	Subject / Content
1 on 1	4	Business Vocabulary (General Business), Business Listening, Business Writing (Emailing, Resume, Business Reports), Business Speaking (Effective Socializing, Handling a Meeting, Job Interview, Telephoning) <i>Can change one (1) 1on1 class to any 1on1 class in the TOEIC Course</i>
Small Group Class	2	Business Talk Advanced Presentation, Business Speech (Accent Reduction), News and Tribune, Compelling Conversation Advanced Listening <i>Can change up to two (2) SGCs to any two (2) SGCs in the TOEIC Course</i>
Big Group Class (Optional)	2	Pattern English, Supplemental Vocabulary, Fundamental Vocabulary, Listening and Dictation, Premium English, News and Trends, Advanced Speaking, IPA Transcription.
Total	8	

入学资格和推荐

Age	Philinter Level (Code)	IELTS	TOEIC
16+	Intermediate- 301+	4.5 above	670 above

对于那些希望在不同的工作场所使用英语获得更多信心的高级学习者。

入学日期

- 每周日（周六入学请提前咨询）

课程特点

- 学生们有机会进行现场演讲，将他们的信心提升到另一个水平。
- 要求学生每周完成模拟现实工作场景的任务（商务写作和商务口语）。
- 参加商科课程的学生可以选择将商科课程改为托业课程，最多3小时。

Business Pictures



Cambridge Information

CAMBRIDGE

本课程专为希望提高英语语言技能并准备参加国际认可的剑桥考试的学生设计。剑桥考试是一套英语水平测试,用于评估学生在实际生活中使用英语的能力。这些考试得到了世界各地的大学、雇主和政府的广泛认可,是学生简历的重要组成部分。

课程周期: 4 – 24 周

课程结构

Class Type	No. of Classes	Subject / Content
1 on 1	4	Cambridge Writing, Cambridge Reading, Cambridge Listening, Cambridge Speaking
Small Group Class	2	Fixed (1): Student can choose (1): Pronunciation, Culture and Entertainment, Speak Out, Compelling Conversations, Listening Power
Big Group Class	2	Choose one (2): Listening and Dictation, Supplemental Grammar Premium English, Supplemental Vocabulary IPA Transcriptions, News and Trends
Total	8	

入学要求

	Philinter Level	IELTS	TOEIC
PET	301 - Pre-Intermediate	3.5-4.0	530-665
FCE	301+ - Intermediate	4.5-5.0	670-785
CAE	401 - Upper Intermediate	5.5 ABOVE	790 ABOVE

- 学生需要在 Philinter 考试

入学日期

- 每周日 (周六入场请提前咨询)

课程特色

- 专注于为学生提供有关剑桥考试的深入知识。
- 使用市场上最新的 CAMBRIDGE 考试书籍。
- 口语模块专为模拟实际考试而设计,让学生有足够的接触和练习机会。

TOEFL Information

TOEFL

我们的托福课程旨在让学生掌握必要的技能和策略,在考试的各个部分都取得优异成绩。无论是以取得高分为目标,还是寻求提高英语水平,经验丰富的讲师都能为您提供全程指导。

整个课程的重点是托福考试的四个关键部分: 阅读、听力、口语和写作。我们将传授宝贵的技巧,以提高理解能力、词汇量、语法和整体英语交流技能。

课程周期: 4 - 24 weeks

课程结构

Class Type	No. of Classes	Subject / Content
1 on 1	5	TOEFL Speaking, TOEFL Listening, TOEFL Writing TOEFL Reading, TOEFL Vocabulary
Small Group Class	1	Choose one (1): Pronunciation, Culture and Entertainment, Speak Out, Compelling Conversations, Listening Power
Big Group Class	1	Choose one (2): Listening and Dictation, Supplemental Grammar Premium English, Supplemental Vocabulary IPA Transcriptions, News and Trends
Total	7	

入学要求

	AGE	Philinter Level	TOEFL	TOEIC
85 up	16+	Pre-intermediate – 301	56–69	530–665
100 up	16+	Intermediate – 301+	70–81	670–785
110 up	16+	Upper Intermediate – 401	82 ABOVE	790 ABOVE

- 学生需通过在线面试后方可入学。

入学日期

- 每周日 (周六入场请提前咨询)

课程特色

- 专业教师提供全面指导,帮助学生在 TOEFL-IBT 考试的所有四个部分中取得优异成绩。
- 每周模拟测试跟踪学生的学习进度,与每日课堂练习相辅相成。
- 及时提出建议,帮助学生提高 TOEFL-IBT 成绩。
- 小班和大班课程侧重于口语、发音、语法和词汇,有助于提高整体英语技能,从而提高 TOEFL-IBT 分数。

TOEFL Pictures



Junior and Family Information

Primary English (7 – 11 yrs)

本课程为11岁及以下的儿童提供游戏和学习相结合的课程。在儿童英语教育方面经验丰富、训练有素的教师为学生上课,让他们即使在很小的时候也能享受学习英语的乐趣。

课程周期:1-12周

课程结构

Class Type	No. of Classes	Subject / Content
1 on 1	5	Speech and Sound, Listen and Learn, Learning to Read, Writing ABC, Grammar in Action, Story Fun, Fun Science, Show and Tell.
Review (optional)	2	2 hours from at 6pm to 8pm. Homework and preparation are conducted under the supervision of a teacher.
Total	7	

入学资格和推荐

- 年满7-11岁
- 适合想拥有扎实英语基础的孩子。
- 必须由监护人/家长陪同。监护人/家长必须参加课程

入学日期

- 入场请提前咨询

课程特点

- 专注于提高年轻语言学习者的英语宏观技能 (阅读、听力、写作和口语), 以便更好地为他们在英语世界中做好准备。
- 由受过专门训练的高能力教师授课, 以应对这一年龄段的学生。

Junior ESL (12 – 15 yrs)

本课程旨在培养学习者的基本英语交际技能。我们为他们提供合格的教师、适合他们需求的教育材料和活动，以及在课堂上应用所学知识的国际环境。

通过我们经过验证和测试的学术体系，除了课堂课程结构外，还为年轻学生提供了有利的学习氛围和互动活动，确保了语言的全面发展。

课程时间: 1-12周

课程结构

Class Type	No. of Classes	Subject / Content
1 on 1	5	Active Listening, Interactive Speaking, Developmental Reading, Ready to Write, Grammar and Structure, Everyday English, Minute Physics
Small Group Class	2	Role-playing, Speech and Pronunciation, Teen Talk, Junior TV, Vocabulary Works, Introduction to Public Speaking
Review (optional)	2	2 hours from 7pm-9pm. Time for a specific topic or mission, consisting of class/self-study/discussion, etc. It is held for 2 hours after school, and attendance is compulsory from Monday to Thursday.
Total	9	

入学资格和推荐

- 12-15岁
- 适用于希望为在国际环境中的实际应用做好英语技能准备的年轻学生。
- 必须由监护人/家长陪同。监护人/家长必须参加课程。

课程特色

- 以学习者为中心的课程，旨在满足年轻学习者的现代英语需求。
- 该课程为年轻的学习者提供了正确的英语学习机会。
- Buddy Teachers和Guardian之间定期进行协商。

Junior IELTS SPARTA (13 – 15 yrs)

雅思考试要求考生年龄至少为16岁。因此,该项目专门为13-15岁的学生量身定制,旨在为他们提供高级准备。它推荐给那些渴望在西方国家留学或希望通过实践培训发展高级考试技能的青少年。

课程周期:1-12周

课程结构

Class Type	No. of Classes	Subject / Content
1 on 1	5	IELTS Speaking, IELTS Listening, IELTS Writing Task 1, IELTS Writing Task 2, IELTS Reading, IELTS Vocabulary, IELTS Grammar
Small Group Class	2	Role-playing, Speech and Pronunciation, Teen Talk, Junior TV, Vocabulary Works, Introduction to Public Speaking.
IELTS Mission	2	2 hours from 7pm-9pm. Time for a specific topic or mission, consisting of class/self-study/discussion, etc. It is held for 2 hours after school, and attendance is compulsory from Monday to Thursday.
Total	9	

入学资格和推荐

Age	Philinter Level (Code)	IELTS	TOEIC
13 - 15	Upper Elementary – 201+	3.0 above	400 above

- 必须由监护人/家长陪同。监护人/家长必须参加课程。
- 所有想参加IELTS课程的学生都需要进行面试。这项评估由经验丰富的老师进行,评估学生在雅思各方面的熟练程度。参加雅思课程需要通过面试,面试后将立即发放成绩单,显示“通过”、“不通过”或“有条件通过”

入学日期

- 每周日(请查询入学日期)

课程特点

- 专注于所有四项技能 (写作、阅读、口语和听力), 每项技能都由受过雅思培训的专职教师掌握。
- 每门基于技能的课程都包括熟悉测试和策略。
- 提供广泛的独立研究材料。
- 每周五或周六进行模拟测试。
- 学生的学习情况将受监督将被回报给陪同的家长或监护人。

Guardian

为青少年学生的父母或监护人提供每天4小时的对话式课程。如果需要更多的课程, 可以付费增加, 或者选择不同的课程。但是, 不可以将课程转给孩子。

课程时间: 1 – 12 周

课程结构

Class Type	No. of Classes	Subject / Content
1 on 1	3	React and Interact, Vocabulary for Speaking, Reading Comprehension
Small Group Class	1	Conversation Topics, Culture and Entertainment, Contemporary Topics
Total	4	

入学建议

- 适用于青少年家长或监护人。

入学日期

- 请提前咨询入学事宜

课程特色

- 目的是培养使用英语交流的信心和能力。

Junior and Family Pictures



PHILINTER 活动

二、校外活动



外联计划

这涉及到Philinter与当地社区的接触,以一种积极和有影响的方式。这种计划的目的是促进积极的社会变革,为学生提供宝贵的学习经验,并培养参与者的责任感和同情心。



志愿者计划(孤儿院)

该计划通常涉及学生访问孤儿院参与各种活动,如玩游戏、读故事、协助做作业、教生活技能、教孩子们做饭等。

PHILINTER 活动 同时学习和享受

校内活动



英语日 - 每月主题

在每个月的最后一个星期五的下午,大家聚集在一起,参加各种主题活动。这个活动为学生提供了一个展示他们的才华的机会,同时获得乐趣。



尊巴活动

每周三下午最后一节课后,学生和老师们都会聚集在教学楼外进行舞蹈活动。

青少年夏令营活动



CAMPUS PHOTOS

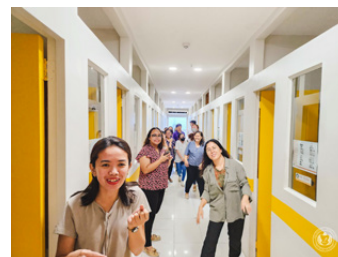



PHILINTER ACADEMY

Contact Us



Ceniza St., Mustang, Pusok, Lapu-lapu City
Cebu Philippines 6015



+63 32 340 7453



philinter.info@gmail.com
philinter.vn@gmail.com
philinter@hanmail.net

Copyright © 2023 Philinter Academy

WEB BOCHURE

AUGUST 2023

 Philinter Academy

 philinterjp

 09171448526

 scud76

 zy1602705508